



บริษัท ปตท. จำกัด (มหาชน)

รายงานผลการปฏิบัติตามมาตรการป้องกันและแก้ไขผลกระทบสิ่งแวดล้อม
และมาตรการติดตามตรวจสอบผลกระทบสิ่งแวดล้อม (ระยะดำเนินการ)

โครงการท่อส่งก๊าซธรรมชาติเส้นที่ 3 - ฝั่งตะวันออก

ปี 2568 (ระหว่างเดือนมกราคม-มิถุนายน)

ภาคผนวก ค

การดำเนินงานด้านมวลชนสัมพันธ์



บริษัท ปตท. จำกัด (มหาชน)

รายงานผลการปฏิบัติตามมาตรการป้องกันและแก้ไขผลกระทบสิ่งแวดล้อม
และมาตรการติดตามตรวจสอบผลกระทบสิ่งแวดล้อม (ระยะดำเนินการ)

โครงการท่อส่งก๊าซธรรมชาติเส้นที่ 3 - ฝั่งตะวันออก

ปี 2568 (ระหว่างเดือนมกราคม-มิถุนายน)

ภาคผนวก ค-1

แผนงานประชาสัมพันธ์และมวลชนสัมพันธ์

ประจำปี 2568

| | | | | | | | | | | | | | | | | | | | | | | | | | |
|--|---|---|---------|-------|---------|-----------------|---------|---------|---------|---------|--|--|---------|--------------|---------|----------------|------------------------------------|--|--|--|---|-------------------|--|--------------|--|
| สายงานระบบท่อส่งก๊าซธรรมชาติ | | หน่วยงาน บล.บสต. | | | | | | | | | | รหัสแผนงาน | | มวลงช 1/2567 | | | | | | | | | | | |
| ชื่อแผนงาน | | CSR Strategy & Performance Management | | | | | | | | | | | | | | | | | | | | | | | |
| วัตถุประสงค์ของแผนงาน | | บริหารจัดการ Stakeholder กลุ่มชุมชนอย่างมีประสิทธิภาพ เพื่อบรรลุเป้าหมายการปฏิบัติการขนส่งก๊าซธรรมชาติได้อย่างต่อเนื่อง โดยไม่มีเหตุหยุดชะงักอันสืบเนื่องจากชุมชน ตลอดจนการพัฒนาสังคมและชุมชนตามแนวท่อส่งก๊าซธรรมชาติ | | | | | | | | | | ตอบสนองวัตถุประสงค์เชิงกลยุทธ์เรื่อง | | | | | Evolving for future sustainability | | | | | | | | |
| เป้าหมาย (KPI Level 5) | | Achieve Expected Output 3/3 | | | | | | | | | | | | | | | | | | | | | | | |
| งบประมาณ | | N/A บาท | | | | ประเภทของแผนงาน | | | | | <input checked="" type="radio"/> Master Plan <input type="radio"/> Action Plan | | | | | ระดับการติดตาม | | | | | <input checked="" type="radio"/> ผจ.ส่วน <input type="radio"/> ผจ.ฝ่าย <input type="radio"/> ผตด. | | | | |
| <div></div> <div>วันที่ 26 / ก.พ. / 2568</div> | | <div>ทบทวนโดย</div> <div></div> <div>วันที่ / /</div> | | | | | | | | | | <div></div> <div>วันที่ 26 / ก.พ. / 2568</div> | | | | | | | | | | จำนวนหน้า | | 3 | |
| | | | | | | | | | | | | | | | | | | | | | | ประกาศใช้ครั้งที่ | | 1 | |
| | | | | | | | | | | | | | | | | | | | | | | วันที่จัดทำแผนงาน | | 26 ก.พ. 2568 | |
| ลำดับ | ขั้นตอนการปฏิบัติงาน | Weight (%) | เดือน | 2567 | ม.ค. | ก.พ. | มี.ค. | เม.ย. | พ.ค. | มิ.ย. | ก.ค. | ส.ค. | ก.ย. | ต.ค. | พ.ย. | ธ.ค. | ผู้รับผิดชอบ | | | | | | | | |
| | | | | Q3 Q4 | 1 2 3 4 | 1 2 3 4 | 1 2 3 4 | 1 2 3 4 | 1 2 3 4 | 1 2 3 4 | 1 2 3 4 | 1 2 3 4 | 1 2 3 4 | 1 2 3 4 | 1 2 3 4 | 1 2 3 4 | | | | | | | | | |
| 1 | แผนงานสำคัญ (Key Projects) | | แผนงาน | | | | | | | | | | | | | | | | | | | | | | |
| | และกิจกรรมมวลงชสัมพันธ ประจำปี | | ปฏิบัติ | | | | | | | | | | | | | | | | | | | | | | |
| 1.1 | รับการถ่ายทอดทิศทางเชิงกลยุทธ์จากการประชุม Pre-STs TSO จาก บท.กตต. | | แผนงาน | | | | | | | | | | | | | | | | | | | | | | |
| | | | ปฏิบัติ | / | | | | | | | | | | | | | | | | | | | | | |
| 1.2 | จัดทำร่าง Initiative / Action Plan / และงบประมาณของงานมวลงชสัมพันธ ปี 2568 เสนอคณะกรรมการ CSRTM พิจารณาให้ความเห็นชอบ | | แผนงาน | | | | | | | | | | | | | | | | | | | | | | |
| | | | ปฏิบัติ | / | | | | | | | | | | | | | | | | | | | | | |
| 1.3 | เสนอขออนุมัติ Initiative / Action Plan / และงบประมาณในการสมมนาเชิงปฏิบัติการ STs TSO และสมมนา TSO Budgeting | | แผนงาน | | | | | | | | | | | | | | | | | | | | | | |
| | | | ปฏิบัติ | / | | | | | | | | | | | | | | | | | | | | | |
| 1.4 | กำหนดแผนงานและตัวชี้วัด (KPI) ของงานมวลงชสัมพันธ เสนอคณะกรรมการ CSRTM และ TSO Soln ให้ความเห็นชอบ | | แผนงาน | | | | | | | | | | | | | | | | | | | | | | |
| | | | ปฏิบัติ | / | / | / | / | / | / | / | / | / | / | / | / | / | | | | | | | | | |
| 1.5 | จัดทำบันทึกขออนุมัติหลักการและค่าใช้จ่ายประชาสัมพันธ์ไม่ภาชีและบริจาด และบันทึกขออนุมัติเบิกจ่ายค่าใช้จ่ายต่อผู้มีอำนาจ | | แผนงาน | | | | | | | | | | | | | | | | | | | | | | |
| | | | ปฏิบัติ | / | / | / | / | / | / | / | / | / | / | / | / | / | | | | | | | | | |
| 1.6 | ดำเนินงานมวลงชสัมพันธตามแผนงานประจำปี | | แผนงาน | | | | | | | | | | | | | | | | | | | | | | |
| | | | ปฏิบัติ | | | | | | | | | | | | | | | | | | | | | | |
| 1.7 | ติดตาม สรุปลการดำเนินงานและการใช้งบประมาณของทุกเขตปฏิบัติการ รายงานต่อที่ประชุม CSRTM | | แผนงาน | | | | | | | | | | | | | | | | | | | | | | |
| | | | ปฏิบัติ | / | | | | | | | | | | | | | | | | | | | | | |
| | | | แผนงาน | | | | | | | | | | | | | | | | | | | | | | |
| | | | ปฏิบัติ | | | | | | | | | | | | | | | | | | | | | | |

| | | | | | | | | | | | | | | | | | | | | | | | | | | | | | | | | | | | |
|--|--|--|--|--------------|--|---------|--|-----------------|--|------------------|--|--|--|-----------------------------------|--|--|--|---------|--|--|--|------------------------------------|--|----------------------------|--|---------|--|---------|--|---------|--|------|--|--------------|--|
| สายงานระบบทอส่งก๊าซธรรมชาติ | | | | | | | | | | หน่วยงาน บล.บสต. | | | | | | | | | | รหัสแผนงาน | | มวลชน 1/2567 | | | | | | | | | | | | | |
| ชื่อแผนงาน | | CSR Strategy & Performance Management | | | | | | | | | | | | | | | | | | | | | | | | | | | | | | | | | |
| วัตถุประสงค์ของแผนงาน | | บริหารจัดการ Stakeholder กลุ่มชุมชนอย่างมีประสิทธิภาพ เพื่อบรรลุเป้าหมายการปฏิบัติการขนส่งก๊าซธรรมชาติได้อย่างต่อเนื่อง โดยไม่มีเหตุหยุดชะงักอันสืบเนื่องจากชุมชน ตลอดจนการพัฒนาสังคมและชุมชนตามแนวทอส่งก๊าซธรรมชาติ | | | | | | | | | | | | | | ตอบสนององวัตถุประสงค์เชิงกลยุทธ์เรื่อง | | | | | | Evolving for future sustainability | | | | | | | | | | | | | |
| เป้าหมาย (KPI Level 5) | | Achieve Expected Output 3/3 | | | | | | | | | | | | | | | | | | | | | | | | | | | | | | | | | |
| งบประมาณ | | N/A | | | | บาท | | ประเภทของแผนงาน | | | | <input checked="" type="radio"/> Master Plan | | <input type="radio"/> Action Plan | | ระดับการติดตาม | | | | <input checked="" type="radio"/> ผจ.ส่วน | | <input type="radio"/> ผจ.ฝ่าย | | <input type="radio"/> ผตด. | | | | | | | | | | | |
| <div></div> <div>วันที่ 26 / ก.พ. / 2568</div> | | ทบทวนโดย | | | | | | | | | | | | | | <div></div> <div>วันที่ 26 / ก.พ. / 2568</div> | | | | | | จำนวนหน้า | | 3 | | | | | | | | | | | |
| | | ประกาศใช้ครั้งที่ | | 1 | | | | | | | | | | | | | | | | | | | | | | | | | | | | | | | |
| | | วันที่จัดทำแผนงาน | | 26 ก.พ. 2568 | | | | | | | | | | | | | | | | | | | | | | | | | | | | | | | |
| | | | | | | | | | | | | | | | | | | | | | | | | | | | | | | | | | | | |
| ลำดับ | | ขั้นตอนการปฏิบัติงาน | | Weight (%) | | เดือน | | 2567 | | ม.ค. | | ก.พ. | | มี.ค. | | เม.ย. | | พ.ค. | | มิ.ย. | | ก.ค. | | ส.ค. | | ก.ย. | | ต.ค. | | พ.ย. | | ธ.ค. | | ผู้รับผิดชอบ | |
| | | | | | | | | Q3 Q4 | | 1 2 3 4 | | 1 2 3 4 | | 1 2 3 4 | | 1 2 3 4 | | 1 2 3 4 | | 1 2 3 4 | | 1 2 3 4 | | 1 2 3 4 | | 1 2 3 4 | | 1 2 3 4 | | 1 2 3 4 | | | | | |
| 2 | | งานประเมินความเสี่ยงและลดผลกระทบต่อชุมชน | | | | แผนงาน | | | | | | | | | | | | | | | | | | | | | | | | | | | | | |
| | | | | | | ปฏิบัติ | | | | | | | | | | | | | | | | | | | | | | | | | | | | | |
| 2.1 | | ประเมินความเสี่ยงชุมชน (Community Risk Assessment) พื้นที่ความรับผิดชอบของทุกเขตปฏิบัติการ | | | | แผนงาน | | | | | | | | | | | | | | | | | | | | | | | | | | | | | |
| | | | | | | ปฏิบัติ | | | | | | | | | | | | | | | | | | | | | | | | | | | | | |
| 2.2 | | สรุปผลการประเมินความเสี่ยง จัดลำดับความสำคัญชุมชน จัดทำแผนลดระดับความเสี่ยง (Mitigation Plan) ความเสี่ยงปานกลางขึ้นไป | | | | แผนงาน | | | | | | | | | | | | | | | | | | | | | | | | | | | | | |
| | | | | | | ปฏิบัติ | | | | | | | | | | | | | | | | | | | | | | | | | | | | | |
| 2.3 | | ดำเนินการตามแผนลดระดับความเสี่ยง (Mitigation Plan) | | | | แผนงาน | | | | | | | | | | | | | | | | | | | | | | | | | | | | | |
| | | | | | | ปฏิบัติ | | | | | | | | | | | | | | | | | | | | | | | | | | | | | |
| 2.4 | | ติดตาม และสรุปผลการดำเนินงานลดระดับความเสี่ยงรายงานต่อ CSRTM | | | | แผนงาน | | | | | | CSRTM 1/2568 | | | | CSRTM 2/2568 | | | | CSRTM 3/2568 | | | | CSRTM 4/2568 | | | | | | | | | | | |
| | | | | | | ปฏิบัติ | | | | | | / | | | | / | | | | | | | | | | | | | | | | | | | |

| | | | | | | | | | | | | | | | | | | | | | | | | | | | | | | | | |
|--|---|--|--|---|-------|------|----|------|---|------------------|---|-------|---|--|---|--|---|----------------|---|------------|---|--|---|-------------------------------|---|----------------------------|---|-------------------|---|--------------|---|--------------|
| สายงานระบบท่อส่งก๊าซธรรมชาติ | | | | | | | | | | หน่วยงาน บล.บสต. | | | | | | | | | | รหัสแผนงาน | | มวลงช 1/2567 | | | | | | | | | | |
| ชื่อแผนงาน | | | | CSR Strategy & Performance Management | | | | | | | | | | | | | | | | | | | | | | | | | | | | |
| วัตถุประสงค์ของแผนงาน | | | | บริหารจัดการ Stakeholder กลุ่มชุมชนอย่างมีประสิทธิภาพ เพื่อบรรลุเป้าหมายการปฏิบัติการขนส่งก๊าซธรรมชาติได้อย่างต่อเนื่อง โดยไม่มีเหตุหยุดชะงักอันสืบเนื่องจากชุมชน ตลอดจนจนการพัฒนาสังคมและชุมชนตามแนวท่อส่งก๊าซธรรมชาติ | | | | | | | | | | | | ตอบสนองวัตถุประสงค์เชิงกลยุทธ์เรื่อง | | | | | | Evolving for future sustainability | | | | | | | | | | |
| เป้าหมาย (KPI Level 5) | | | | Achieve Expected Output 3/3 | | | | | | | | | | | | | | | | | | | | | | | | | | | | |
| งบประมาณ | | | | N/A | | | | บาท | | ประเภทของแผนงาน | | | | <input checked="" type="radio"/> Master Plan | | <input type="radio"/> Action Plan | | ระดับการติดตาม | | | | <input checked="" type="radio"/> ผจ.ส่วน | | <input type="radio"/> ผจ.ฝ่าย | | <input type="radio"/> ผทต. | | | | | | |
| <div></div> <div>วันที่ 26 / ก.พ. / 2568</div> | | | | ทบทวนโดย | | | | | | | | | | | | <div></div> <div>วันที่ 26 / ก.พ. / 2568</div> | | | | | | | | | | | | จำนวนหน้า | | 3 | | |
| | | | | | | | | | | | | | | | | | | | | | | | | | | | | ประกาศใช้ครั้งที่ | | 1 | | |
| | | | | | | | | | | | | | | | | | | | | | | | | | | | | วันที่จัดทำแผนงาน | | 26 ก.พ. 2568 | | |
| | | | | | | | | | | | | | | | | | | | | | | | | | | | | | | | | |
| ลำดับ | ขั้นตอนการปฏิบัติงาน | | | Weight (%) | เดือน | 2567 | | ม.ค. | | ก.พ. | | มี.ค. | | เม.ย. | | พ.ค. | | มิ.ย. | | ก.ค. | | ส.ค. | | ก.ย. | | ต.ค. | | พ.ย. | | ธ.ค. | | ผู้รับผิดชอบ |
| | | | | | | Q3 | Q4 | 1 | 2 | 3 | 4 | 1 | 2 | 3 | 4 | 1 | 2 | 3 | 4 | 1 | 2 | 3 | 4 | 1 | 2 | 3 | 4 | 1 | 2 | 3 | 4 | |
| 3 | การสื่อสารผลการดำเนินงานและการจัดทำรายงานมวลงชสัมพันธ | | | แผนงาน | | | | | | | | | | | | | | | | | | | | | | | | | | | | |
| | | | | ปฏิบัติ | | | | | | | | | | | | | | | | | | | | | | | | | | | | |
| 3.1 | สื่อสารผลการดำเนินงานรูปแบบข่าวประชาสัมพันธ์ ภายใน TSO (TSO News) และภายนอกTSO (PR ภายใน, PR GBU, Biz Buzz) | | | แผนงาน | | | | | | | | | | | | | | | | | | | | | | | | | | | | |
| | | | | ปฏิบัติ | | | / | / | / | / | / | / | / | / | / | | | | | | | | | | | | | | | | | |
| 3.2 | สื่อสารและรายงานผลการดำเนินงานต่อที่ประชุม PDM ทุกเดือน และ TSOMC รายไตรมาส | | | แผนงาน | | | | | | | | | | | | | | | | | | | | | | | | | | | | |
| | | | | ปฏิบัติ | | | / | / | / | / | / | / | / | / | / | | | | | | | | | | | | | | | | | |
| 3.3 | จัดทำรายงานมวลงชสัมพันธ TSO CSR Report ประจำปีไตรมาส และประจำปี *ฉบับประจำปี กำหนดแล้วเสร็จภายใน Q1/2569 | | | แผนงาน | | | | | | | | | | | | | | | | | | | | | | | | | | | | |
| | | | | ปฏิบัติ | | | | | | | | / | / | | | | | | | | | | | | | | | | | | | |
| 3.4 | จัดทำรายงานผลประกอบกิจการ ฯ ประจำปี สำหรับ บส. นำส่ง กกพ. หัวข้อผลการดำเนินงานด้านสิ่งแวดล้อมและชุมชน | | | แผนงาน | | | | | | | | | | | | | | | | | | | | | | | | | | | | |
| | | | | ปฏิบัติ | | | | | | | | | | | | | | | | | | | | | | | | | | | | |
| 3.5 | จัดทำข้อมูลการดำเนินงานมวลงชสัมพันธ สายงานระบบท่อส่งก๊าซฯ ประกอบการรายงาน EIA Monitoring Report ครั้งที่ 1, 2 และรอบพิเศษ | | | แผนงาน | | | | | | | | | | | | | | | | | | | | | | | | | | | | |
| | | | | ปฏิบัติ | | | | | | | | | | | | | | | | | | | | | | | | | | | | |

แผนงาน ☒ เปลี่ยนแปลงแผน ☒ → ☐ ปฏิบัติ ☒

[illegible]

แผนงาน ☐ เปลี่ยนแปลงแผน ☐ → ☐ ปฏิบัติ ☒

| | | | | | | | | | | | | | | | | | | | | | | | | | | | | | | | | | | | | | | | | | | | | | | | | | | | | | | | | |
|--|--|--|---------|------------------|----|-----------------|---|------|---|--|---|--|---|----------------|---|------------|------------------------------------|---|---|-------|---|-------------------|---|--------------|---|---|---|-------|---|---|---|------|---|---|---|------|---|--|--|------|--|--|--|------|--|--|--|------|--|--|--|------|--|--|--|--------------|
| สายงานระบบท่อส่งก๊าซธรรมชาติ | | | | หน่วยงาน บล.บสท. | | | | | | | | | | | | รหัสแผนงาน | | มวลงช 3/2567 | | | | | | | | | | | | | | | | | | | | | | | | | | | | | | | | | | | | | | |
| ชื่อแผนงาน | | โครงการคืนประโยชน์ความรับผิดชอบต่อสังคมและชุมชน ท่อฯ เส้นที่ 4 ตาม EIA (จำนวน 6 จังหวัด) | | | | | | | | | | | | | | | | | | | | | | | | | | | | | | | | | | | | | | | | | | | | | | | | | | | | | | |
| วัตถุประสงค์ของแผนงาน | | เพื่อดำเนินการโครงการคืนประโยชน์ความรับผิดชอบต่อสังคมและชุมชน ท่อฯ เส้นที่ 4 ในระยะดำเนินการอย่างต่อเนื่องครบถ้วนตาม EIA | | | | | | | | | | ตอบสนองวัตถุประสงค์เชิงกลยุทธ์เรื่อง | | | | | Evolving for future sustainability | | | | | | | | | | | | | | | | | | | | | | | | | | | | | | | | | | | | | | | |
| เป้าหมาย (KPI Level 5) | | Achieve Expected Output 3/3 | | | | | | | | | | | | | | | | | | | | | | | | | | | | | | | | | | | | | | | | | | | | | | | | | | | | | | |
| งบประมาณ | | 3,000,000 บาท | | | | ประเภทของแผนงาน | | | | <input checked="" type="radio"/> Master Plan <input type="radio"/> Action Plan | | | | ระดับการติดตาม | | | | <input checked="" type="radio"/> ผจ.ส่วน <input type="radio"/> ผจ.ฝ่าย <input type="radio"/> ผทต. | | | | | | | | | | | | | | | | | | | | | | | | | | | | | | | | | | | | | | |
| <div></div> <div>วันที่ 26 / ก.พ. / 2568</div> | | ทบทวนโดย | | | | | | | | | | <div></div> <div>วันที่ 26 / ก.พ. / 2568</div> | | | | | | | | | | จำนวนหน้า | | 1 | | | | | | | | | | | | | | | | | | | | | | | | | | | | | | | | |
| | | | | | | | | | | | | | | | | | | | | | | ประกาศใช้ครั้งที่ | | 1 | | | | | | | | | | | | | | | | | | | | | | | | | | | | | | | | |
| | | | | | | | | | | | | | | | | | | | | | | วันที่จัดทำแผนงาน | | 26 ก.พ. 2568 | | | | | | | | | | | | | | | | | | | | | | | | | | | | | | | | |
| | | | | | | | | | | | | | | | | | | | | | | | | | | | | | | | | | | | | | | | | | | | | | | | | | | | | | | | | |
| ลำดับ | ขั้นตอนการปฏิบัติงาน | Weight (%) | เดือน | 2567 | | | | ม.ค. | | | | ก.พ. | | | | มี.ค. | | | | เม.ย. | | | | พ.ค. | | | | มิ.ย. | | | | ก.ค. | | | | ส.ค. | | | | ก.ย. | | | | ต.ค. | | | | พ.ย. | | | | ธ.ค. | | | | ผู้รับผิดชอบ |
| | | | | Q3 | Q4 | 1 | 2 | 3 | 4 | 1 | 2 | 3 | 4 | 1 | 2 | 3 | 4 | 1 | 2 | 3 | 4 | 1 | 2 | 3 | 4 | 1 | 2 | 3 | 4 | 1 | 2 | 3 | 4 | 1 | 2 | 3 | 4 | | | | | | | | | | | | | | | | | | | |
| 5 | การจัดการชุมชนแนวท่อส่งก๊าซธรรมชาติ ระยะ 250 เมตร ท่อฯ เส้นที่ 4 ตาม EIA (จำนวน 6 จังหวัด) ปท.1, 2, 3 และ 10 | | แผนงาน | | | | | | | | | | | | | | | | | | | | | | | | | | | | | | | | | | | | | | | | | | | | | | | | | | | | | |
| | | | ปฏิบัติ | | | | | | | | | | | | | | | | | | | | | | | | | | | | | | | | | | | | | | | | | | | | | | | | | | | | | |
| 5.1 | จัดทำบันทึกขออนุมัติหลักการและงบบริจาคโครงการคืนประโยชน์ ปี 2567 | | แผนงาน | | | | | | | | | | | | | | | | | | | | | | | | | | | | | | | | | | | | | | | | | | | | | | | | | | | | | |
| | | | ปฏิบัติ | | | | | | | / | / | / | / | / | / | / | / | / | / | / | / | / | / | / | / | / | / | / | / | / | / | / | / | / | / | / | / | | | | | | | | | | | | | | | | | | | |
| 5.2 | ติดตามและรวบรวมผลการดำเนินงานและผลประเมินความพึงพอใจของโครงการปี 2567 นำส่ง บล. ก่อนการประชุมครั้งที่ 1 | | แผนงาน | | | | | | | | | | | | | | | | | | | | | | | | | | | | | | | | | | | | | | | | | | | | | | | | | | | | | |
| | | | ปฏิบัติ | | | / | / | / | / | / | / | / | / | / | / | / | / | / | / | / | / | / | / | / | / | / | / | / | / | / | / | / | / | / | / | / | / | | | | | | | | | | | | | | | | | | | |
| 5.3 | จัดการประชุมคณะกรรมการระดับจังหวัด ครั้งที่ 1/2568 เพื่อสรุปผลการดำเนินโครงการปี 2567 | | แผนงาน | | | | | | | | | | | | | | | | | | | | | | | | | | | | | | | | | | | | | | | | | | | | | | | | | | | | | |
| | | | ปฏิบัติ | | | | | | | / | / | / | / | / | / | / | / | / | / | / | / | / | / | / | / | / | / | / | / | / | / | / | / | / | / | / | / | | | | | | | | | | | | | | | | | | | |
| 5.4 | ชุมชน/หมู่บ้าน เสนอโครงการ โดยระดับอำเภอร่วมกับ ปตท. พิจารณาความเหมาะสมของโครงการ | | แผนงาน | | | | | | | | | | | | | | | | | | | | | | | | | | | | | | | | | | | | | | | | | | | | | | | | | | | | | |
| | | | ปฏิบัติ | | | | | | | | | | | | | | | | | | | | | | | | | | | | | | | | | | | | | | | | | | | | | | | | | | | | | |
| 5.5 | จัดการประชุมคณะกรรมการระดับจังหวัด ครั้งที่ 2/2568 เพื่อพิจารณาโครงการปี 2568 | | แผนงาน | | | | | | | | | | | | | | | | | | | | | | | | | | | | | | | | | | | | | | | | | | | | | | | | | | | | | |
| | | | ปฏิบัติ | | | | | | | | | | | | | | | | | | | | | | | | | | | | | | | | | | | | | | | | | | | | | | | | | | | | | |
| 5.6 | ดำเนินการเบิกจ่ายงบประมาณ | | แผนงาน | | | | | | | | | | | | | | | | | | | | | | | | | | | | | | | | | | | | | | | | | | | | | | | | | | | | | |
| | | | ปฏิบัติ | | | | | | | | | | | | | | | | | | | | | | | | | | | | | | | | | | | | | | | | | | | | | | | | | | | | | |
| 5.7 | ส่งมอบงบประมาณให้แก่ชุมชน/หมู่บ้าน | | แผนงาน | | | | | | | | | | | | | | | | | | | | | | | | | | | | | | | | | | | | | | | | | | | | | | | | | | | | | |
| | | | ปฏิบัติ | | | | | | | | | | | | | | | | | | | | | | | | | | | | | | | | | | | | | | | | | | | | | | | | | | | | | |
| 5.8 | ติดตาม สรุปผลการดำเนินงานของทุกเขตปฏิบัติการ รายงานต่อที่ประชุม CSRTM | | แผนงาน | | | | | | | | | | | | | | | | | | | | | | | | | | | | | | | | | | | | | | | | | | | | | | | | | | | | | |
| | | | ปฏิบัติ | | | / | / | / | / | / | / | / | / | / | / | / | / | / | / | / | / | / | / | / | / | / | / | / | / | / | / | / | / | / | / | / | | | | | | | | | | | | | | | | | | | | |

| | | | | | | | | | | | | | | | | | | | | | | | | | | | | | | | | | | | | | | | | | | |
|------------------------------|---|--|--------|------------------|----|-----------------|---|---|------|--------------------------------------|---|-------|---|------------------------------------|-------|------------|---|-------------------|---|---|-------|--------------|---|------|---|---------|------|---|---|------|---|---|------|---|---|------|---|--|------|--|--|--------------|
| สายงานระบบท่อส่งก๊าซธรรมชาติ | | | | หน่วยงาน บล.บสต. | | | | | | | | | | | | รหัสแผนงาน | | มวลชน 4/2567 | | | | | | | | | | | | | | | | | | | | | | | | |
| ชื่อแผนงาน | | โครงการด้านความรับผิดชอบต่อสังคม ชุมชน และสิ่งแวดล้อมของสายงานระบบท่อส่งก๊าซธรรมชาติ (TSO CSR Project) ประจำปี 2568 | | | | | | | | | | | | | | | | | | | | | | | | | | | | | | | | | | | | | | | | |
| วัตถุประสงค์ของแผนงาน | | เพื่อสนับสนุนองค์ความรู้และความเชี่ยวชาญของพนักงานเพื่อแก้ไขปัญหาและพัฒนาคุณภาพชีวิตให้แก่ชุมชนแนวท่อส่งก๊าซธรรมชาติ ตลอดจนเพื่อส่งเสริมความสัมพันธ์อันดีกับชุมชนแนวท่อส่งก๊าซธรรมชาติ ซึ่งเป็นผู้มีส่วนได้เสียที่สำคัญให้เป็นไปอย่างต่อเนื่อง | | | | | | | | ตอบสนองวัตถุประสงค์เชิงกลยุทธ์เรื่อง | | | | Evolving for future sustainability | | | | | | | | | | | | | | | | | | | | | | | | | | | | |
| เป้าหมาย (KPI Level 5) | | ตามที่ระบุใน Common KPI ของสายงานฯ | | | | | | | | | | | | | | | | | | | | | | | | | | | | | | | | | | | | | | | | |
| งบประมาณ | | 3,000,000 บาท | | | | ประเภทของแผนงาน | | | | Master Plan | | | | Action Plan | | | | ระดับการติดตาม | | | | ผจ.ส่วน | | | | ผจ.ฝ่าย | | | | ผทต. | | | | | | | | | | | | |
| | | ทบทวนโดย | | | | | | | | | | | | | | | | จำนวนหน้า | | | | 1 | | | | | | | | | | | | | | | | | | | | |
| | | | | | | | | | | | | | | | | | | ประกาศใช้ครั้งที่ | | | | 1 | | | | | | | | | | | | | | | | | | | | |
| วันที่ 26 / ก.พ. / 2568 | | วันที่ / / | | | | | | | | | | | | วันที่ 26 / ก.พ. / 2568 | | | | วันที่จัดทำแผนงาน | | | | 26 ก.พ. 2568 | | | | | | | | | | | | | | | | | | | | |
| ลำดับ | ขั้นตอนการปฏิบัติงาน | Weight (%) | เดือน | 2567 | | ม.ค. | | | ก.พ. | | | มี.ค. | | | เม.ย. | | | พ.ค. | | | มิ.ย. | | | ก.ค. | | | ส.ค. | | | ก.ย. | | | ต.ค. | | | พ.ย. | | | ธ.ค. | | | ผู้รับผิดชอบ |
| | | | | Q3 | Q4 | 1 | 2 | 3 | 4 | 1 | 2 | 3 | 4 | 1 | 2 | 3 | 4 | 1 | 2 | 3 | 4 | 1 | 2 | 3 | 4 | 1 | 2 | 3 | 4 | 1 | 2 | 3 | 4 | 1 | 2 | 3 | 4 | | | | | |
| 6 | โครงการ TSO CSR Project 2025 | | แผนงาน | | | | | | | | | | | | | | | | | | | | | | | | | | | | | | | | | | | | | | | |
| | | | | ปฏิบัติ | | | | | | | | | | | | | | | | | | | | | | | | | | | | | | | | | | | | | | |
| 6.1 | สรุปแผนงานและพื้นที่เป้าหมาย และขอความเห็นชอบต่อที่ประชุม CSRTM | | แผนงาน | | | | | | | | | | | | | | | | | | | | | | | | | | | | | | | | | | | | | | | |
| | | | | ปฏิบัติ | | | / | / | / | / | | | | | | | | | | | | | | | | | | | | | | | | | | | | | | | | |
| 6.2 | จัดทำบันทึกขออนุมัติหลักการและค่าใช้จ่ายในการดำเนินงาน | | แผนงาน | | | | | | | | | | | | | | | | | | | | | | | | | | | | | | | | | | | | | | | |
| | | | | ปฏิบัติ | | | / | / | / | / | / | | | | | | | | | | | | | | | | | | | | | | | | | | | | | | | |
| 6.3 | โครงการพลังงานสะอาดเพื่อชุมชน (ตะบันน้ำ) | | แผนงาน | | | | | | | | | | | | | | | | | | | | | | | | | | | | | | | | | | | | | | | |
| | | | | ปฏิบัติ | | | | | | / | / | / | / | / | / | / | / | / | / | / | / | / | / | / | / | / | / | / | / | / | / | / | / | / | / | / | | | | | | |
| 6.4 | โครงการพัฒนาและส่งเสริมคุณภาพชีวิตชุมชนแนวท่อส่งก๊าซธรรมชาติ TSO Super Dried | | แผนงาน | | | | | | | | | | | | | | | | | | | | | | | | | | | | | | | | | | | | | | | |
| | | | | ปฏิบัติ | | | | | | / | / | / | / | / | / | / | / | / | / | / | / | / | / | / | / | / | / | / | / | / | / | / | / | / | / | / | | | | | | |
| 6.5 | โครงการพัฒนาและส่งเสริมคุณภาพชีวิตชุมชนแนวท่อส่งก๊าซธรรมชาติ พัฒนาชุมชนเกษตรแนวท่อฯ | | แผนงาน | | | | | | | | | | | | | | | | | | | | | | | | | | | | | | | | | | | | | | | |
| | | | | ปฏิบัติ | | | | | | / | / | / | / | / | / | / | / | / | / | / | / | / | / | / | / | / | / | / | / | / | / | / | / | / | / | / | | | | | | |
| 6.6 | โครงการโรงเรียนแนวท่อฯ ปลอดภัย (School Safety) | | แผนงาน | | | | | | | | | | | | | | | | | | | | | | | | | | | | | | | | | | | | | | | |
| | | | | ปฏิบัติ | | | | | | / | / | / | / | / | / | / | / | / | / | / | / | / | / | / | / | / | / | / | / | / | / | / | / | / | / | / | | | | | | |
| 6.7 | โครงการส่งเสริมกิจกรรมลดก๊าซเรือนกระจกในพื้นที่ชุมชนแนวท่อส่งก๊าซธรรมชาติ (LESS) | | แผนงาน | | | | | | | | | | | | | | | | | | | | | | | | | | | | | | | | | | | | | | | |
| | | | | ปฏิบัติ | | | | | | / | / | / | / | / | / | / | / | / | / | / | / | / | / | / | / | / | / | / | / | / | / | / | / | / | / | / | | | | | | |
| 6.8 | ติดตาม สรุปผลการดำเนินงานของทุกเขตปฏิบัติการ รายงานต่อที่ประชุม CSRTM | | แผนงาน | | | | | | | | | | | | | | | | | | | | | | | | | | | | | | | | | | | | | | | |
| | | | | ปฏิบัติ | | | / | / | / | / | / | / | / | / | / | / | / | / | / | / | / | / | / | / | / | / | / | / | / | / | / | / | / | / | / | / | | | | | | |
| | | | | | | | | | | | | | | | | | | | | | | | | | | | | | | | | | | | | | | | | | | |



บริษัท ปตท. จำกัด (มหาชน)

รายงานผลการปฏิบัติตามมาตรการป้องกันและแก้ไขผลกระทบสิ่งแวดล้อม
และมาตรการติดตามตรวจสอบผลกระทบสิ่งแวดล้อม (ระยะดำเนินการ)

โครงการท่อส่งก๊าซธรรมชาติเส้นที่ 3 - ฝั่งตะวันออก

ปี 2568 (ระหว่างเดือนมกราคม-มิถุนายน)

ภาคผนวก ค-2

ตัวอย่างสื่อประชาสัมพันธ์

“ก๊าซธรรมชาติ”

คืออะไร ?



ก๊าซธรรมชาติ คือ ปิโตรเลียมชนิดหนึ่ง

เกิดจากซากพืชซากสัตว์ที่ทับถมกันเป็นเวลาหลายร้อยล้านปี ถูกความร้อนและความกดดันจนกลายเป็นปิโตรเลียม โดยปิโตรเลียมที่อยู่ในสถานะของเหลว คือ น้ำมันดิบ และปิโตรเลียมที่อยู่ในสถานะก๊าซ คือ ก๊าซธรรมชาติ

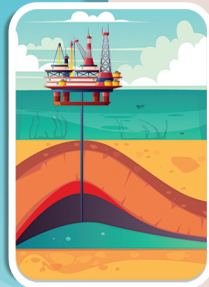

5 คุณสมบัติสำคัญของก๊าซธรรมชาติ



- 1** **เบากว่าอากาศ**
เมื่อรั่วไหลจะลอยขึ้นสู่ที่สูงและพุ้งกระจายออกไปอย่างรวดเร็ว ทำให้ปลอดภัยในการใช้งาน
- 2** **ไม่มีสี ไม่มีกลิ่น**
ปกติก๊าซธรรมชาติไม่มีสี ไม่มีกลิ่น แต่ผู้ผลิตจะเติมกลิ่นลงไป เพื่อให้เราทราบเมื่อก๊าซรั่วไหล
- 3** **ติดไฟได้ยาก**
ก๊าซธรรมชาติจะไม่ติดไฟได้เอง ถ้าไม่มีองค์ประกอบครบ 3 ส่วน ได้แก่ เชื้อเพลิง อากาศ และความร้อน
- 4** **แปลงสถานะเป็นของเหลว เรียก LNG**
เมื่อลดอุณหภูมิลงไปที่ -162 °C จะเปลี่ยนเป็นก๊าซธรรมชาติเหลว เพื่อสะดวกในการขนส่งระยะไกล ๆ
- 5** **เป็นเชื้อเพลิงสะอาด**
เมื่อเผาไหม้แล้วจะมีปริมาณฝุ่นละออง และไอเสียน้อยกว่าเชื้อเพลิงประเภทอื่น

แหล่งผลิตก๊าซธรรมชาติ

โรงแยกก๊าซธรรมชาติ



หลากหลายประโยชน์ของก๊าซธรรมชาติในชีวิตประจำวัน

“ท่อก๊าซฯ ปลอดภัย...คนไทยยิ้มได้”

มาตรฐานความปลอดภัยระบบท่อส่งก๊าซธรรมชาติ

- 1** **ท่อส่งก๊าซฯ ผลิตจากเหล็กกล้า แข็งแรงสูง**
ผ่านการทดสอบตามมาตรฐานสากล
- 2** **การตรวจสอบท่อ**
ทั้งก่อนและหลังวางท่อ เราคอยเฝ้าระวัง ตรวจสอบ ประเมินผล และบำรุงรักษาท่อส่งก๊าซฯ อยู่เสมอ
- 3** **ระบบควบคุมการส่งก๊าซธรรมชาติอัตโนมัติ (SCADA)**
เพื่อควบคุมและติดตามข้อมูลการส่งก๊าซฯ ระยะไกล พร้อมพนักงานตรวจสอบตลอด 24 ชั่วโมง และมีสถานีควบคุมก๊าซฯ ตลอดแนวท่อส่งก๊าซฯ
- 4** **การซ้อมรับมือเหตุฉุกเฉิน**
อย่างน้อยปีละ 1 ครั้ง



“ป้ายเตือนแนวท่อส่งก๊าซธรรมชาติ”

ติดตั้งป้ายแสดงตำแหน่งแนวท่อส่งก๊าซฯ เพื่อให้ชุมชนโดยรอบทราบ และป้องกันการรุกราน



กิจกรรมที่มีความเสี่ยงต่อแนวท่อส่งก๊าซธรรมชาติ



ขอคำแนะนำการเข้าไปดำเนินกิจกรรมใดๆ ในบริเวณแนวท่อส่งก๊าซฯ

แจ้งการรุกราน หรือพบเหตุฉุกเฉิน
โปรดแจ้งสายด่วนระบบท่อส่งก๊าซฯ ปตท.
1540 โทร. ฟรี ตลอด 24 ชั่วโมง

เขตรบบโครงข่ายก๊าซธรรมชาติ

ของคณะกรรมการกำกับกิจการพลังงาน (กกพ.)

รู้หรือไม่ ?

พระราชบัญญัติการประกอบกิจการพลังงาน พ.ศ. 2550

กำหนดให้พื้นที่ที่แนวท่อส่งก๊าซธรรมชาติเป็น

เขตรบบโครงข่ายก๊าซธรรมชาติ

ของคณะกรรมการกำกับกิจการพลังงาน (กกพ.)

“ การกระทำใดๆ ที่อาจส่งผลกระทบต่อ

ท่อส่งก๊าซธรรมชาติของ ปตท. ต้องผ่านความเห็นชอบจากพนักงานเจ้าหน้าที่ของ กกพ. หรือ พนักงาน ปตท. ที่แต่งตั้งโดย กกพ. ”

ขั้นตอนการขออนุญาตดำเนินการใดๆ ในเขตรบบ
ที่มีท่อส่งก๊าซ ของ ปตท. วางอยู่

1

ผู้ร้องขอยื่นหนังสือขออนุญาต พร้อมเอกสารประกอบมายัง ปตท. ส่วนปฏิบัติการระบบท่อในพื้นที่



2

ปตท. ตรวจสอบเอกสารประกอบ และแจ้งรับเรื่องกลับไปยังผู้ร้องขอ

3

ปตท. ลงพื้นที่ร่วมกับผู้ร้องขอ เพื่อตรวจสอบแนวท่อส่งก๊าซธรรมชาติ และพิจารณาความปลอดภัยเชิงวิศวกรรม พร้อมแจ้งผลการพิจารณา กลับไปยังผู้ร้องขอ ในฐานะพนักงานเจ้าหน้าที่ ที่ได้รับการแต่งตั้งจาก กกพ.

4

กรณีได้รับอนุญาต - ผู้ร้องขอ เข้าดำเนินการใดๆ ตามเงื่อนไขที่ได้รับอนุญาต และภายใต้การควบคุมของพนักงาน ปตท.
กรณีไม่ได้รับอนุญาต - ผู้ร้องขอ ห้ามดำเนินการใดๆ ในแนวท่อส่งก๊าซฯ โดยเด็ดขาด



ขั้นตอน 4 ข้อ

เมื่อเกิดเหตุฉุกเฉินท่อส่งก๊าซธรรมชาติ

1



รับรู้ และระวัง

ระวัง!



ห้ามทำกิจกรรมที่ก่อให้เกิดประกายไฟ หรือความร้อน



ห้ามสตาร์ทเครื่องยนต์



ห้ามเปิดปิด สวิตช์ไฟฟ้า



ห้ามสูบบุหรี่

หากท่อส่งก๊าซธรรมชาติรั่วไหล จะมีเสียงดังคล้ายเสียงลมรั่ว อาจมีไอสีขาวพุ่งขึ้น หรืออาจมีเศษฝุ่นดิน ลอยขึ้นสู่บรรยากาศ ในกรณีก๊าซธรรมชาติที่รั่วไหลมีการติดไฟ จะมีการแพร่กระจายความร้อน ให้สังเกตสิ่งของ วัสดุ หรือต้นไม้ ใบไม้ที่มีการเปลี่ยนแปลงสภาพ

2



รีบประเมินสถานการณ์ และอพยพ



กรณีอยู่ภายนอกที่พิภพอาศัย

หากอยู่ในรัศมีการแพร่กระจายความร้อน หรือมีเสียงดังให้รีบ อพยพไปยังพื้นที่ปลอดภัย ในระยะห่างจากจุดเกิดเหตุ อย่างน้อย 250 เมตร ในทิศทาง เหนือลม



กรณีอยู่ภายในที่พิภพอาศัย

หากเกิดไฟไหม้ หรือมีกลุ่มควัน

- ปิดกั้นการดูดดมควันไฟ
- หลีกเลี่ยงการอยู่ในบริเวณจุดอับของที่พิภพอาศัย
- ให้อพยพไปยังพื้นที่ปลอดภัย

หากไม่เกิดไฟไหม้ และไม่มียกลุ่มควัน

- สังเกตสิ่งของภายนอกที่พิภพอาศัย หากมีการเปลี่ยนแปลง ไม่แนะนำให้ออกจากที่พิภพอาศัย

3



รับโทรแจ้งเหตุ

โทร 1540

แจ้งตำแหน่ง
แจ้งลักษณะเหตุการณ์

4



รอให้ปลอดภัย

สอบถามจากผู้นำชุมชน หรือรอการยืนยันสถานการณ์จาก ปตท.

เมื่อสถานการณ์ปลอดภัยแล้ว

ปตท. จะแจ้งให้สามารถกลับเข้าสู่พื้นที่ได้



ศูนย์ปฏิบัติการและพื้นที่รับผิดชอบ



| ศูนย์ปฏิบัติการ | พื้นที่จังหวัดที่รับผิดชอบ | หมายเลขโทรศัพท์ |
|-----------------|--|--|
| เขต 1 | ชลบุรี ฉะเชิงเทรา สมุทรปราการ ระยอง | 0-2537-2000 ต่อ 35000 0-3827-4390 ต่อ 35102 |
| เขต 2 | พระนครศรีอยุธยา นครนายก สระบุรี ปทุมธานี | 0-2537-2000 ต่อ 35802 0-3538-7100-9 |
| เขต 3 | ระยอง ชลบุรีบางส่วนของ | 0-2537-2000 ต่อ 38540 |
| เขต 4 | ขอนแก่น | 0-4330-6942-43 089-569-1238 |
| เขต 5 | ราชบุรี นครปฐม นนทบุรีบางส่วนของ กาญจนบุรีบางส่วนของ | 0-2537-2000 ต่อ 35940-50 |
| เขต 6 | กรุงเทพฯ นนทบุรี สมุทรปราการ ปทุมธานี | 0-2537-2000 ต่อ 34543 |
| เขต 7 | สงขลา นครศรีธรรมราช | 0-7449-6082-4, 081-372-3330 |
| เขต 8 | กาญจนบุรี | 0-2537-2000 ต่อ 34680 |
| เขต 9 | ปทุมธานี สมุทรปราการ พระนครศรีอยุธยา กรุงเทพฯ | 0-2577-9777 |
| เขต 10 | ปราจีนบุรี ฉะเชิงเทรา นครนายก ชลบุรี | 0-2537-2000 ต่อ 38405 |
| เขต 11 | สิงห์บุรี อ่างทอง ลพบุรี ชัยนาท นครสวรรค์ พระนครศรีอยุธยา | 0-2537-2000 ต่อ 38308 |
| เขต 12 | นครราชสีมา สระบุรี | 0-2537-2000 ต่อ 38222 |
| ปฟ. | ส่วนปฏิบัติการและบำรุงรักษาสถานีทแยงแก จ.ระยอง | 0-2537-2000 ต่อ 34333 |

“ระบบท่อส่งก๊าซฯ เป็นสมบัติของประเทศ”

เราทุกคนควรช่วยกันดูแล

หากพบเห็นผู้เข้ามาดำเนินการใด ๆ ในแนวท่อส่งก๊าซฯ

“ท่านสามารถเป็นส่วนหนึ่ง
ของการดูแลความปลอดภัยในชุมชน”

โดยโทร. แจ้ง 1540 หรือศูนย์ปฏิบัติการในพื้นที่
เพื่อให้เจ้าหน้าที่ ปตท. เข้าตรวจสอบ

สายงานระบบท่อส่งก๊าซธรรมชาติ
บริษัท ปตท. จำกัด (มหาชน)

ระบบท่อส่งก๊าซธรรมชาติ

เส้นเลือดใหญ่ทางพลังงานของไทย



โครงข่าย
ระบบท่อส่งก๊าซธรรมชาติ

- แหล่งผลิตก๊าซธรรมชาติ
- ⚡ โรงไฟฟ้า
- โรงแยกก๊าซธรรมชาติ หน่วยที่ 1, 2, 3, 5, 6 จังหวัดระยอง
- โรงแยกก๊าซธรรมชาติ หน่วยที่ 4 จังหวัดนครศรีธรรมราช
- Block Valve/ Node ที่สำคัญ ของโครงข่ายท่อส่งก๊าซ
- Map Ta Phut LNG Terminal (T-1)
- LNG Receiving Terminal (T-2): Future
- ท่อส่งก๊าซฯ ในปัจจุบัน
- ท่อส่งก๊าซฯ ในอนาคต



สแกนเพื่อรับชม
วิดีโอชุด
ท่อส่งก๊าซฯ ปลอดภัย
คนไทยทำได้



บริษัท ปตท. จำกัด (มหาชน)

รายงานผลการปฏิบัติตามมาตรการป้องกันและแก้ไขผลกระทบสิ่งแวดล้อม
และมาตรการติดตามตรวจสอบผลกระทบสิ่งแวดล้อม (ระยะดำเนินการ)

โครงการท่อส่งก๊าซธรรมชาติเส้นที่ 3 - ฝั่งตะวันออก

ปี 2568 (ระหว่างเดือนมกราคม-มิถุนายน)

ภาคผนวก ค-3

กิจกรรมการดำเนินงานมวลชนสัมพันธ์

ปท.1

ศูนย์ปฏิบัติการระบบท่อเขต 1

| ลำดับ | วันที่ | ชุมชน | รายละเอียด | ภาพกิจกรรม * | ประเภทกิจกรรม ** | | | | |
|-------|---------------------|---|------------|--------------|---------------------------------------|--|---|--------------------------|---------------------------------------|
| | | | | | การสื่อสาร สร้างความ ความเข้าใจ | การประชุม ความร่วมมือ การชี้แจงการ ปฏิบัติงาน | การพบปะ สร้างความ สัมพันธ์ การสนับสนุน ต่าง ๆ | โครงการ ตาม แผนงาน | การ แก้ไขข้อ ร้องเรียน ชุมชน |
| 1 | 7 มกราคม 2568 | โรงเรียน รพ.สต. หน่วยงานปกครองส่วน ท้องถิ่น มูลนิธิ หรือสถาน สงเคราะห์ในพื้นที่ area based เขตปฏิบัติการ ของสายงานระบบท่อส่ง ก๊าซธรรมชาติ | | | | | ✓ | | |

| ลำดับ | วันที่ | ชุมชน | รายละเอียด | ภาพกิจกรรม * | ประเภทกิจกรรม ** | | | | |
|-------|---------------------|---|------------|--------------|---|--|---|--------------------------|---------------------------------------|
| | | | | | การสื่อความ สร้างความรู้ ความเข้าใจ | การประชุม ความร่วมมือ การชี้แจงการ ปฏิบัติงาน | การพบปะ สร้าง สัมพันธ์ การสนับสนุน ต่าง ๆ | โครงการ ตาม แผนงาน | การ แก้ไขข้อ ร้องเรียน ชุมชน |
| 2 | 8 มกราคม 2568 | หน่วยงานพัฒนาสังคม และความมั่นคงของ มนุษย์จังหวัดชลบุรี | | | | | ✓ | | |
| 3 | 9 มกราคม 2568 | หน่วยงานราชการพื้นที่ ปท.1 จ.สมุทรปราการ | | | | | ✓ | | |

| ลำดับ | วันที่ | ชุมชน | รายละเอียด | ภาพกิจกรรม * | ประเภทกิจกรรม ** | | | | |
|-------|----------------------|-----------------|------------|--------------|---|--|---|--------------------------|---------------------------------------|
| | | | | | การสื่อความ สร้างความรู้ ความเข้าใจ | การประชุม ความร่วมมือ การชี้แจงการ ปฏิบัติงาน | การพบปะ สร้าง ความสัมพันธ์ การสนับสนุน ต่าง ๆ | โครงการ ตาม แผนงาน | การ แก้ไขข้อ ร้องเรียน ชุมชน |
| 4 | 16 มกราคม 2568 | มทป.14 จ.ชลบุรี | | | | | ✓ | | |

ศูนย์ปฏิบัติการระบบท่อเขต 1

| ลำดับ | วันที่ | ชุมชน | รายละเอียด | ภาพกิจกรรม * | ประเภทกิจกรรม ** | | | | |
|-------|--------------------------|--|------------|--------------|---|--|---|--------------------------|---------------------------------------|
| | | | | | การสื่อความ สร้างความรู้ ความเข้าใจ | การประชุม ความร่วมมือ การชี้แจงการ ปฏิบัติงาน | การพบปะ สร้าง ความสัมพันธ์ การสนับสนุน ต่าง ๆ | โครงการ ตาม แผนงาน | การ แก้ไขข้อ ร้องเรียน ชุมชน |
| 1 | 19 กุมภาพันธ์ 2568 | ห้องประชุม สำนักงาน 2 จ.ชลบุรี | | | | ✓ | | | |
| 2 | 22 กุมภาพันธ์ 2568 | โรงเรียนเปรี๊ญ วิสุทธิาภิบาล จ.สมุทรปราการ | | | | | ✓ | | |

ศูนย์ปฏิบัติการระบบท่อเขต 1

| ลำดับ | วันที่ | ชุมชน | รายละเอียด | ภาพกิจกรรม * | ประเภทกิจกรรม ** | | | | |
|-------|----------------------|--|------------|--------------|---|--|---|--------------------------|---------------------------------------|
| | | | | | การสื่อความ สร้างความรู้ ความเข้าใจ | การประชุม ความร่วมมือ การชี้แจงการ ปฏิบัติงาน | การพบปะ สร้าง ความสัมพันธ์ การสนับสนุน ต่าง ๆ | โครงการ ตาม แผนงาน | การแก้ไข ข้อ ร้องเรียน ชุมชน |
| 1 | 27 มีนาคม 2568 | เทศบาลตำบลนาป่า และ เทศบาลตำบล หนองไม้แดง จ.ชลบุรี | | | | | ✓ | | |
| 2 | 27 มีนาคม 2568 | ที่ว่าการอำเภอ เกาะจันทร์ จ.ชลบุรี | | | | | ✓ | | |

ศูนย์ปฏิบัติการระบบท่อเขต 1

| ลำดับ | วันที่ | ชุมชน | รายละเอียด | ภาพกิจกรรม * | ประเภทกิจกรรม ** | | | | |
|-------|---------------------|--------------------|------------|--------------|---|--|---|--------------------------|---------------------------------------|
| | | | | | การสื่อความ สร้างความรู้ ความเข้าใจ | การประชุม ความร่วมมือ การชี้แจงการ ปฏิบัติงาน | การพบปะ สร้างความรู้ สัมพันธ์ การสนับสนุน ต่างๆ | โครงการ ตาม แผนงาน | การ แก้ไขข้อ ร้องเรียน ชุมชน |
| 1 | 8 เมษายน 2568 | จังหวัดสมุทรปราการ | | | | | ✓ | | |

ศูนย์ปฏิบัติการระบบท่อเขต 1

| ลำดับ | วันที่ | ชุมชน | รายละเอียด | ภาพกิจกรรม * | ประเภทกิจกรรม ** | | | | |
|-------|-----------------------|---------------------------|------------|--------------|---------------------------------------|--|--|--------------------------|---------------------------------------|
| | | | | | การสื่อสาร สร้างความ ความเข้าใจ | การประชุม ความร่วมมือ การชี้แจงการ ปฏิบัติงาน | การพบปะ สร้างความ สัมพันธ์ การสนับสนุน ต่างๆ | โครงการ ตาม แผนงาน | การ แก้ไขข้อ ร้องเรียน ชุมชน |
| 1 | 13 พฤษภาคม 2568 | ศาลากลาง จังหวัดชลบุรี | | | | ✓ | | | |
| 2 | 15 พฤษภาคม 2568 | จังหวัดชลบุรี | | | ✓ | | | | |

| ลำดับ | วันที่ | ชุมชน | รายละเอียด | ภาพกิจกรรม * | ประเภทกิจกรรม ** | | | | |
|-------|-----------------------|---|------------|--------------|---|--|--|--------------------------|---------------------------------------|
| | | | | | การสื่อความ สร้างความรู้ ความเข้าใจ | การประชุม ความร่วมมือ การชี้แจงการ ปฏิบัติงาน | การพบปะ สร้าง สัมพันธ์ การสนับสนุน ต่างๆ | โครงการ ตาม แผนงาน | การ แก้ไขข้อ ร้องเรียน ชุมชน |
| | | | | | | | | | |
| 3 | 22 พฤษภาคม 2568 | ศูนย์ฝึกอบรม ตำรวจภูธรภาค 2 จังหวัดชลบุรี | | | | | | | |
| 4 | 30 พฤษภาคม 2568 | จังหวัดสมุทรปราการ | | | | | ✓ | | |

ศูนย์ปฏิบัติการระบบท่อเขต 1

| ลำดับ | วันที่ | ชุมชน | รายละเอียด | ภาพกิจกรรม * | ประเภทกิจกรรม ** | | | | |
|-------|-----------------------|---|------------|--------------|---|--|---|--------------------------|---------------------------------------|
| | | | | | การสื่อความ สร้างความรู้ ความเข้าใจ | การประชุม ความร่วมมือ การชี้แจงการ ปฏิบัติงาน | การพบปะ สร้าง ความสัมพันธ์ การสนับสนุน ต่าง ๆ | โครงการ ตาม แผนงาน | การแก้ไข ข้อ ร้องเรียน ชุมชน |
| 1 | 5 มิถุนายน 2568 | โรงเรียนวัดสองคลอง อ.บางปะกง จ.ฉะเชิงเทรา | | | ✓ | | | | |

ปท.3

ศูนย์ปฏิบัติการระบบท่อเขต 3

| ลำดับ | วันที่ | ชุมชน | รายละเอียด | ภาพกิจกรรม * | ประเภทกิจกรรม ** | | | | |
|-------|---------------------|---|------------|--------------|---|--|---|--------------------------|---------------------------------------|
| | | | | | การสื่อความ สร้างความรู้ ความเข้าใจ | การประชุม ความร่วมมือ การชี้แจงการ ปฏิบัติงาน | การพบปะ สร้าง ความสัมพันธ์ การสนับสนุน ต่าง ๆ | โครงการ ตาม แผนงาน | การ แก้ไขข้อ ร้องเรียน ชุมชน |
| 1 | 7 มกราคม 2568 | สำนักงาน ทรัพยากรธรรมชาติและสิ่งแวดล้อม จังหวัดระยอง | | | | | ✓ | | |
| 2 | 9 มกราคม 2568 | คามิลเลียน โซเชียล เซเตอร์ ต.ห้วยโป่ง อ.เมือง จ.ระยอง | | | | | ✓ | | |

| ลำดับ | วันที่ | ชุมชน | รายละเอียด | ภาพกิจกรรม * | ประเภทกิจกรรม ** | | | | |
|-------|----------------------|-----------------------------------|------------|--------------|---|--|---|--------------------------|---------------------------------------|
| | | | | | การสื่อความ สร้างความรู้ ความเข้าใจ | การประชุม ความร่วมมือ การชี้แจงการ ปฏิบัติงาน | การพบปะ สร้าง ความสัมพันธ์ การสนับสนุน ต่าง ๆ | โครงการ ตาม แผนงาน | การ แก้ไขข้อ ร้องเรียน ชุมชน |
| 3 | 13 มกราคม 2568 | หน่วยงานราชการ พื้นที่ ปท.3 | | | | | ✓ | | |
| 4 | 20 มกราคม 2568 | โรงพยาบาลระยอง อ.เมือง จ.ระยอง | | | | | ✓ | | |

ศูนย์ปฏิบัติการระบบท่อเขต 3

| ลำดับ | วันที่ | ชุมชน | รายละเอียด | ภาพกิจกรรม * | ประเภทกิจกรรม ** | | | | |
|-------|--------------------------|--|------------|--------------|---------------------------------------|--|---|--------------------------|---------------------------------------|
| | | | | | การสื่อสาร สร้างความ ความเข้าใจ | การประชุม ความร่วมมือ การชี้แจงการ ปฏิบัติงาน | การพบปะ สร้างความ สัมพันธ์ การสนับสนุน ต่าง ๆ | โครงการ ตาม แผนงาน | การ แก้ไขข้อ ร้องเรียน ชุมชน |
| 1 | 21 กุมภาพันธ์ 2568 | ห้องประชุมศูนย์ ปฏิบัติการระบบท่อ ส่งก๊าซธรรมชาติ เขต 3 จ.ระยอง | | | | ✓ | | | |

ศูนย์ปฏิบัติการระบบท่อเขต 3

| ลำดับ | วันที่ | ชุมชน | รายละเอียด | ภาพกิจกรรม * | ประเภทกิจกรรม ** | | | | |
|-------|-------------------------|--------------|------------|--------------|---|--|---|--------------------------|---------------------------------------|
| | | | | | การสื่อความ สร้างความรู้ ความเข้าใจ | การประชุม ความร่วมมือ การชี้แจงการ ปฏิบัติงาน | การพบปะ สร้างความ สัมพันธ์ การสนับสนุน ต่าง ๆ | โครงการ ตาม แผนงาน | การ แก้ไขข้อ ร้องเรียน ชุมชน |
| 1 | 12 มีนาคม 2567 | ปท.3 จ.ระยอง | | | | ✓ | | | |
| 2 | 25-26 มีนาคม 2568 | ปท.3 จ.ระยอง | | | ✓ | | | | |

ศูนย์ปฏิบัติการระบบท่อเขต 3

| ลำดับ | วันที่ | ชุมชน | รายละเอียด | ภาพกิจกรรม * | ประเภทกิจกรรม ** | | | | |
|-------|---------------------|---|------------|--------------|---|--|--|--------------------------|---------------------------------------|
| | | | | | การสื่อความ สร้างความรู้ ความเข้าใจ | การประชุม ความร่วมมือ การชี้แจงการ ปฏิบัติงาน | การพบปะ สร้าง ความสัมพันธ์ การสนับสนุน ต่างๆ | โครงการ ตาม แผนงาน | การ แก้ไขข้อ ร้องเรียน ชุมชน |
| 1 | 1 เมษายน 2568 | วัดซากผักกูด ต.นิคมพัฒนา อ.นิคมพัฒนา จ.ระยอง | | | | | ✓ | | |
| 2 | 4 เมษายน 2568 | ชุมชนบ้านล่าง ต.มาบตาพุด อ.เมือง จ.ระยอง | | | | | ✓ | | |

ศูนย์ปฏิบัติการระบบท่อเขต 3

| ลำดับ | วันที่ | ชุมชน | รายละเอียด | ภาพกิจกรรม * | ประเภทกิจกรรม ** | | | | |
|-------|-----------------------|--------------|------------|--------------|---|--|--|--------------------------|---------------------------------------|
| | | | | | การสื่อความ สร้างความรู้ ความเข้าใจ | การประชุม ความร่วมมือ การชี้แจงการ ปฏิบัติงาน | การพบปะ สร้าง ความสัมพันธ์ การสนับสนุน ต่างๆ | โครงการ ตาม แผนงาน | การ แก้ไขข้อ ร้องเรียน ชุมชน |
| 1 | 7 พฤษภาคม 2568 | จังหวัดระยอง | | | | | ✓ | | |
| 2 | 23 พฤษภาคม 2568 | | | | | | ✓ | | |

ศูนย์ปฏิบัติการระบบท่อเขต 3

| ลำดับ | วันที่ | ชุมชน | รายละเอียด | ภาพกิจกรรม * | ประเภทกิจกรรม ** | | | | |
|-------|------------------------|--|------------|--------------|---------------------------------------|--|--|--------------------------|---------------------------------------|
| | | | | | การสื่อสาร สร้างความ ความเข้าใจ | การประชุม ความร่วมมือ การชี้แจงการ ปฏิบัติงาน | การพบปะ สร้างความ สัมพันธ์ การสนับสนุน ต่างๆ | โครงการ ตาม แผนงาน | การ แก้ไขข้อ ร้องเรียน ชุมชน |
| 1 | 4 มิถุนายน 2568 | จังหวัดระยอง | | | | | ✓ | | |
| 2 | 18 มิถุนายน 2568 | หมวดทางหลวง บ้านฉาง ต.บ้านฉาง อ.บ้านฉาง จ.ระยอง | | | | | ✓ | | |

ปลต.

ศูนย์ปฏิบัติการระบบท่อเขต ปลต.

| ลำดับ | วันที่ | ชุมชน | รายละเอียด | ภาพกิจกรรม * | ประเภทกิจกรรม ** | | | | |
|-------|---------------------|--|------------|--------------|---|--|---|--------------------------|---------------------------------------|
| | | | | | การสื่อความ สร้างความรู้ ความเข้าใจ | การประชุม ความร่วมมือ การชี้แจงการ ปฏิบัติงาน | การพบปะ สร้าง ความสัมพันธ์ การสนับสนุน ต่าง ๆ | โครงการ ตาม แผนงาน | การ แก้ไขข้อ ร้องเรียน ชุมชน |
| 1 | 6 มกราคม 2568 | กองบัญชาการ ทัพเรือภาคที่ 1 อ.สัตหีบ จ.ชลบุรี | | | | | ✓ | | |
| 2 | 6 มกราคม 2568 | สำนักงานท่าเรือ อุตสาหกรรม มาบตาพุด อ.เมืองระยอง จ.ระยอง | | | | | ✓ | | |

| ลำดับ | วันที่ | ชุมชน | รายละเอียด | ภาพกิจกรรม * | ประเภทกิจกรรม ** | | | | |
|-------|----------------------|--|------------|--------------|-----------------------------------|--|---|--------------------------|---------------------------------------|
| | | | | | การสื่อสาร สร้างความ เข้าใจ | การประชุม ความร่วมมือ การชี้แจงการ ปฏิบัติงาน | การพบปะ สร้างความ สัมพันธ์ การสนับสนุน ต่าง ๆ | โครงการ ตาม แผนงาน | การ แก้ไขข้อ ร้องเรียน ชุมชน |
| 3 | 6 มกราคม 2568 | สำนักงานเจ้าท่า ภูมิภาค สาขา ระยอง จ.ระยอง | | | | | ✓ | | |
| 4 | 16 มกราคม 2568 | กองสัญญา แบ่งปันผลผลิต กรมเชื้อเพลิง ธรรมชาติ | | | | | ✓ | | |

ศูนย์ปฏิบัติการระบบท่อเขต ปลต.

| ลำดับ | วันที่ | ชุมชน | รายละเอียด | ภาพกิจกรรม * | ประเภทกิจกรรม ** | | | | |
|-------|----------------------|---|------------|--------------|---|--|--|--------------------------|---------------------------------------|
| | | | | | การสื่อความ สร้างความรู้ ความเข้าใจ | การประชุม ความร่วมมือ การชี้แจงการ ปฏิบัติงาน | การพบปะ สร้าง ความสัมพันธ์ การสนับสนุน ต่างๆ | โครงการ ตาม แผนงาน | การ แก้ไขข้อ ร้องเรียน ชุมชน |
| 1 | 10 มีนาคม 2568 | ทัพเรือภาคที่ 2 และศูนย์ อำนวยการรักษา ผลประโยชน์ของ ชาติทางทะเล ภาค 2 จ.สงขลา | | | | | ✓ | | |
| 2 | 11 มีนาคม 2568 | กองบัญชาการ ทัพเรือภาคที่ 1 อำเภอสตึก จังหวัดชลบุรี | | | | | ✓ | | |